

平成29年9月号

苑たより



(綜愛苑入所利用者)

平成29年9月号

統合版第78号

綜成苑・綜愛苑・つつじが丘苑・T-JOB 苑たより

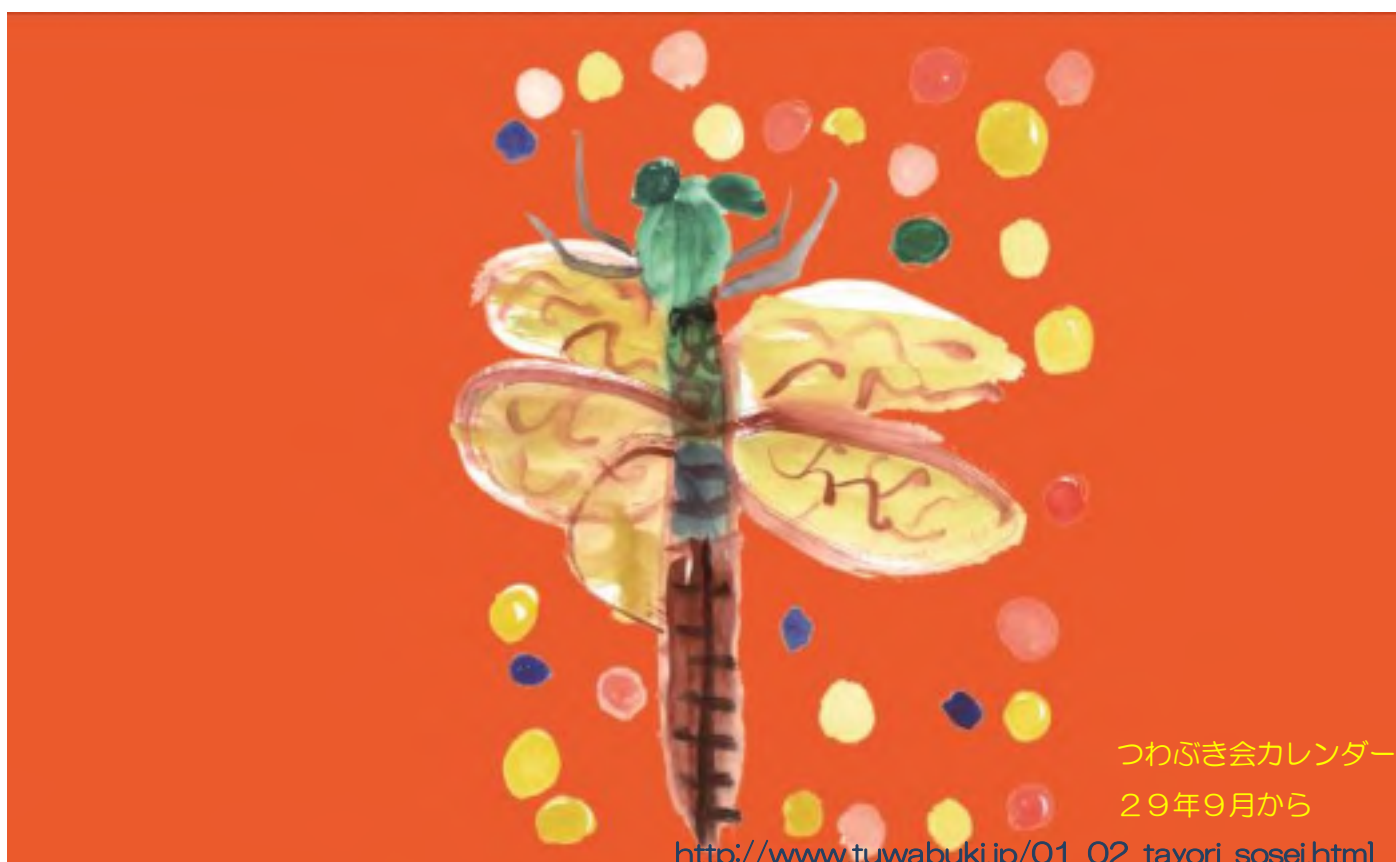

つわぶき会カレンダー
29年9月から

http://www.tuwabuki.jp/01_02_tayori_sosei.html

今年も「ふれあいの郷 夏の夕べ」に多大なご支援ご協力をいただきありがとうございました。
さて、「暑さ寒さも彼岸まで」といわれるように、9月になると、厳しい暑さも収まり、季節が夏から秋へと移り変わり、過ごしやすくなりますが、これから本格的な台風シーズンを迎えることとなります。

保護者の皆さま方には、なお一層、ご家庭の備蓄などを確認いただき、身の回りに十分注意していただきたいと思います。

職員の新規採用がありましたのでお知らせします

新留 暁大

綜成苑更生部生活支援班生活支援員

8月1日採用

9月の行事予定

- ☆ 1日（金） なかよし会主催のバーベキュー（つつじが丘苑）
- ☆ 7日（木） 利用者胸部レントゲン（綜成苑・綜愛苑・つつじが丘苑）
- ☆ 10日（日） 御坊市父母の会会長 施設見学（綜成苑・綜愛苑）
- ☆ 16日（土） 三つわ祭り（つわぶき授産工場）
- ☆ 22日（金） いのちの電話協会施設見学（綜成苑・綜愛苑）
- ☆ 26日（火） ピュアハートコンサート（綜愛苑3階ホール）



前月の主なできごと

- ★ 6日（日） ふれあいの郷 夏の夕べ（多目的広場）
- ★ 7日（月） 綜成苑・綜愛苑 通所休所日（夏祭り後片付け）
- ★ 8日（火） 綜成苑・綜愛苑 通所休所日（夏祭り振替休日）
- ★ 10日（木） 苑内清掃（綜成苑・綜愛苑・つつじが丘苑）
- ★ 11～15日 盆休み（綜成苑・綜愛苑・つつじが丘苑）
- ★ 27～28日 県障害児者親子のつどい（紀州南部ロイヤルホテル・エビとカニの水族館の旅）
- ★ 30～31日 和歌山県立医科大学学生実習受け入れ（綜成苑・綜愛苑）



9月27日（水）～10月5日（木）

和歌山市役所本庁舎1階市民ギャラリーにおいて、綜愛苑創作作品が展示されます。日々の活動の中、みんなで一生懸命に仕上げた作品が展示されますので、市役所まで行かれた方は是非立ち寄ってみてください。

支援員室だより

【 綜成苑 更生部 】

プレジャーボート

毎年恒例のプレジャーボート！！今年も暑い中ではありましたが、楽しく参加出来ました。



ふれあいの郷 夏の夕べ

今年も夏祭りが盛大に開催されました！ライブや輪踊りなど盛りだくさんの内容で、楽しい夏祭りでした♪



(綜成苑 更生部 生活支援員 六川泰孝・茨木昌子)

【 綜成苑 授産部 】

就労継続支援B型では、大きな作業場所に転所して8か月になり、落ち着いて作業に取り組む事が出来るようになりました。

就労事業では最近では、弁当パックの箱詰めが主ですが、作業内容としてテープ貼り、数読み、機械での作業、取り出し、測り、検品、袋入れ、検シール貼り、梱包を行い、出荷に至っています。

8月から、日用雑貨で台紙の穴あけ、布折、タグ付け、かご取手付け、シール貼り、山折、左右の折り合わせ、リボン結び、袋入れ、検シール貼り、梱包、出荷で弁当パックと並行して、作業を行っています。

一ヶ月弱で皆さん上手に出来るようになりました。おうちでも利用者さんが何を作業されているかお話してみてください。



夏の夕べ



B型では、利用者さんが30人近く参加してくれました。おどりが好きで音が鳴り始めたら、進んで輪の中に入ってくれました。



(綜成苑 授産部 職業指導員 竹下和代)

【 綜愛苑 更生部 】

8月6日（日）

心配していた台風も雨も降る事無く、夏のゆうべが無事開催されました！

皆さん屋台で焼き鳥やコロッケを購入しておいしそうに頬張ったり、和踊りにも楽しそうに参加していました。



ピュアハートの発表では、日頃の練習の成果を発揮しました。終わった後「見てる人も、一緒に歌ってくれた！」と利用者さんは嬉しそうでした！



（綜愛苑 更生部 生活支援員 南條友見・木村奈緒美）

【 きらめき 】

暑い日が続く中今回は皆でパームシティーへ買い物へ出かけて来ました！
皆それぞれケーキやお菓子等を買って嬉しそうに頼張っていました。



この日も暑かったのでつめた〜いカキ氷がとても美味しそうですね！みんなでワイワイしながら楽しいひと時を過ごしました！

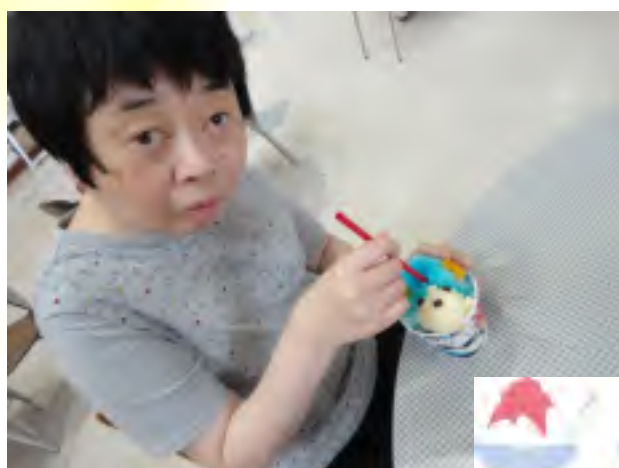

(綜愛苑 きらめき

【 つつじが丘苑 】

今年も有井ファームへ生姜の実習へ行かせて頂きました。

毎年、実習に参加している利用者もいますが今年初めて参加した利用者もあり、初めての实習をして「生姜がこんなに大きいのはびっくり」などの感想が出ていました。

農家の方が大変な思いをして育てていると知って食べ物に対してありがたさを感じてくれました。暑いビニールハウスの実習をしっかり頑張ってくれていました。



(つつじが丘苑 就労支援部 職業指導員 川端許世)

【T-JOB】

皆でT-JOBのシンボルマークを考えてみました！

T-JOBでは利用者さん自身の役割や、存在感の感じられる支援を実施しています。今回は数カ月かけてT-JOBのシンボルマークについて皆で考え作成してみました。

「T-JOB会議」と名付けて会議を行ない、色や形、伝えたいことなど利用者さん個々の伝え方で会議に参加し、形にしてゆく段階では利用者さん個々の強みを活かしながら、それぞれ役割を持ちながら一つの形に仕上げることの楽しみや達成感をこの取り組みで感じることができました。また集団への帰属意識や自分らしさ、強みを感じられるいい機会となりました。

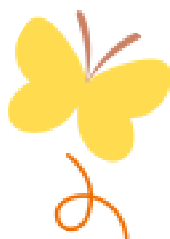
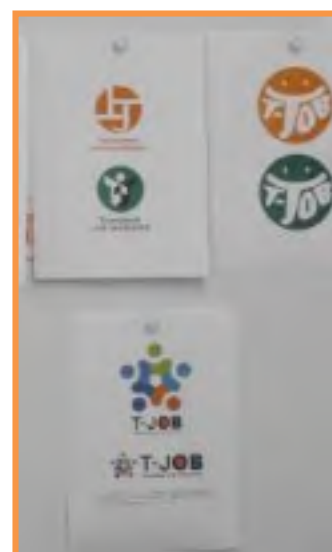
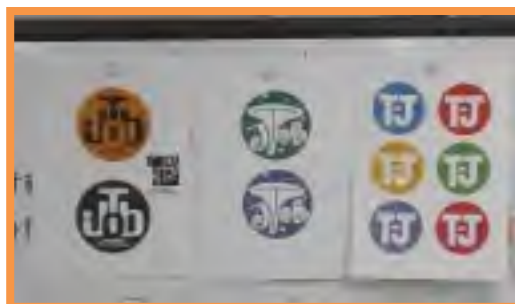
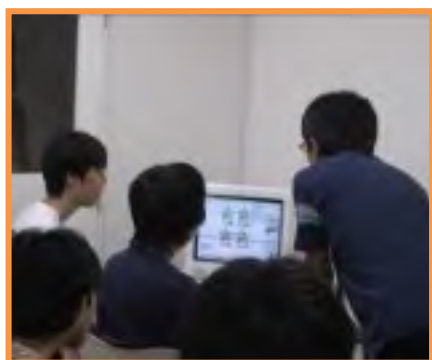

(T-JOB サービス管理責任者 石関良充)

つわぶき会オリジナルカレンダーの販売について

H30年 2018オリジナルカレンダー
<http://www.tuwabuki.jp/>

販売価格 1部 250円(税込)
 社名等の名入れは、最低100部より承ります 無料

サイズ A3 (縦 38.3cm + コメント部 6.7cm 横 29.7cm)

申込先 オフィスサプライ つわぶき (社会福祉法人つわぶき会)
 和歌山市西庄1107-45
 TEL 073-454-2940
 FAX 073-452-2940

Office Supply
Tuwabuki

施設を利用する障害者の方々に絵を描く喜びと楽しさを知ってもらうため、日中活動の一環として絵画教室で、小川先生や会員の先生方のご指導を頂き始めてから、はや15年余りが過ぎました。利用者のみさんの作品も少しずつではありますが上達し、描く絵に自分を表現できるようになり、観て頂く方々に共感を覚えて頂けるようになりました。これも、小川先生はじめ、ご指導いただいております先生方のお陰であると心より感謝申し上げます。今年もこれらの作品を皆様方にぜひ観て頂きたく2018年度のカレンダーを作成する運びとなりました。

注文は1部から可能であり、100部以上の注文で社名等の名入れも可能です。申し込み締切日は9月29日(金)、六曜(大安・赤口等)の記載については選択出来ます。

なお、カレンダーの売上につきましては、利用者達の絵画活動費にあてさせていただきます。